

UNSERE AUFGABEN:

Wir fördern die beruflichen, wirtschaftlichen und sozialen Belange der Mitarbeitenden und treten für eine gute Zusammenarbeit und das Wohl aller ein. Wir repräsentieren die Belegschaft der Einrichtung gegenüber unserem Dienstgeber, wachen darüber, dass alle Mitarbeitenden auf Recht und Billigkeit behandelt werden und treten für deren Interessen ein.

UNSER TEAM



MAV

Eure
Mitarbeitervertretung
der Stiftung Finneck

Telefon: (0 36 34) 3 18 51 15

mav@stiftung-finneck.de





Vorsitzender:

Holm Klube

Bildungsbegleiter BBB
Reha-Werkstatt Sömmerda
Telefon: (0 36 34) 31 55 62 41
Mobil: (01 76) 47 14 73 13
holm.klube@
stiftung-finneck.de

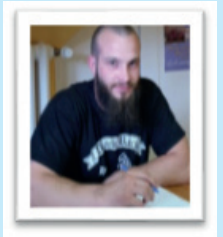

Alexander Reifenberger

Gruppenmitarbeiter
Haus Elim Rastenberg
Telefon: (03 63 77) 76 33 13
alexander.reifenberger@
stiftung-finneck.de



Madeleine Heller

Heilpädagogin
Schule Rastenberg
Telefon: (03 63 77) 82 91 30
madeleine.heller@
stiftung-finneck.de



stellvertretende Vorsitzende:

Marion Schmidt

Gruppenmitarbeiterin
Franziskushaus Rastenberg
Telefon: (03 63 77) 50 62
marion.schmidt@
stiftung-finneck.de



Anne Christin Orwat

Diplom-Heilpädagogin
Interdisziplinäre
Frühförderung Sömmerda
Mobil: (0 15 78) 3 76 31 14
anne-christin.orwat@
stiftung-finneck.de

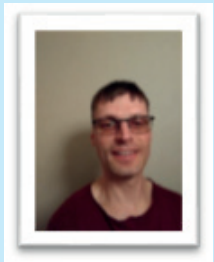

Michael Strach

Heilpädagoge
Schule Rastenberg
Telefon: (03 63 77) 82 91 30
michael.strach@
stiftung-finneck.de



Schriftführerin:

Simone Peter

Reha-Assistentin der Reha-Werk-
stätten Sömmerda/Artern
Telefon: (0 36 34) 31 55 62 12
Mobil: (01 76) 43 88 95 21
simone.peter@
stiftung-finneck.de

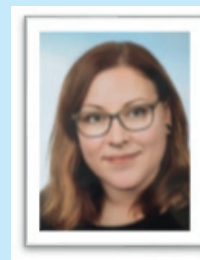

Christin Reus

Erzieherin
Förderbereich Rastenberg
Telefon: (03 63 77) 83 16 60
christin.reus@
stiftung-finneck.de

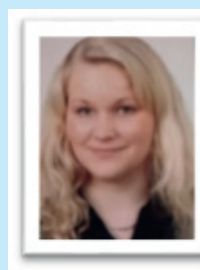

Nicole Barufke

Regionalleiterin Personen-
zentrierte Komplexleistungen
Buttstädt/Rastenberg
Mobil: (0 15 90) 6 42 48 71
nicole.krueger@
stiftung-finneck.de